

Kerkuil Achterhoek en Liemers jaarverslag 2017



Broedsels

2017 was landelijk gezien een topper als het gaat om het aantal geregistreerde broedgevallen. Voor de derde keer in de historie van het kerkuilenbeschermingswerk werden meer dan 3000 eerste broedsels geregistreerd, waarvan 2 jaar achtereenvolgend meer dan 3000 eerste broedparen!

De vraag is, of we aan de top zitten of dat de draagkracht van het landelijk gebied nog meer broedparen aan kan. De toekomst zal het uitwijzen.

In ons werkgebied begonnen 112 kerkuilenparen aan het eerste broedsels, waarvan 105 paren met succes. 408 jongen werden als 'uitgevlogen' geregistreerd, gemiddeld 3,6 per aangevangen broedsel. Deze 3.6 uitgevlogen jongen komen exact overeen met het landelijke gemiddelde. Ver boven het maaiveld uitkomen past schijnbaar niet bij de Achterhoekers, en ook niet bij de kerkuilen in onze streek.

Van de vier tweede broedsels mislukte er één, er werden 14 uitgevlogen jongen vastgelegd.

jaar	Aantal eerste en tweede broedsels	Uitgevlogen jongen	Pullen per nest
2013	46	106	2.3
2014	86	457	5.3
2015	70	205	2.6
2016	167	669	4
2017	112	408	3.6

Tabel 1 broedsucces in de laatste jaren.

Tabel 2. Overzicht broedsucces Kerkuil in de Achterhoek en Liemers in 2017 per subregio.

	Aantal* territoria	Eerste broedsels	Waarvan mislukt	Aantal juv. uitgevlogen eerste broedsels	Tweede broedsels	Waarvan mislukt	Aantal juv. uitgevlogen tweede broedsels
Dick Langwerden Achterhoek west	13	12	1	44	0	0	0
Henk Ten Have Ab Wisselink Achterhoek west/midden	27	25	2	79	0	0	0
Joop Mecking Achterhoek Midden	7	4	0	11	0	0	0
Theo Weijers Liemers zuid	17	17	2	59	0	0	0
Maarten Hageman Liemers west	22	19	0	78	3	0	14
Frans Stam (liemers)	25	25	2	95	1	–	4
Wied Hendrix Hengelo Steenderen	11	10	0	42	0	0	0
	122	112	7	408	4	0	18



Bijna vlieg vlugge jongen.

Aantal 1e broedsels Kerkuil in de Achterhoek en Liemers

periode 1981-2017

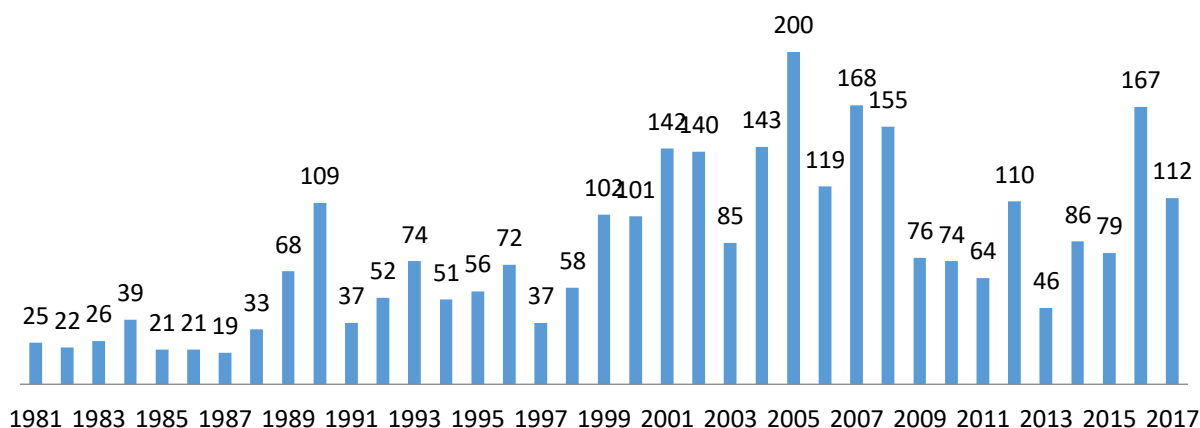

Tabel 2: ontwikkeling van het aantal broedparen vanaf 1981 tot heden.

Nestkaart regionaal

Op het overzicht zijn de ingebrachte nest kaarten in de SOVON database te zien van de kerkuil in 2017. Het lijkt er op, dat veel Achterhoekse en Liemerse subregio's hun gegevens ingebracht hebben in nestkaart van SOVON. Witte vlekken zijn nog omgeving Lichtenvoorde naar het zuiden en het gebied achter Winterswijk.

Op de vorige vergadering hebben we al eens aangegeven, wat het belang is van het vastleggen van het broedsucces van de kerkuil in de SOVON database. Aan iedereen die er nog niet aan toe gekomen is: breng je gegevens in. Probeer nestkaart light eens, je zult zien, dat de invoer meevalt.

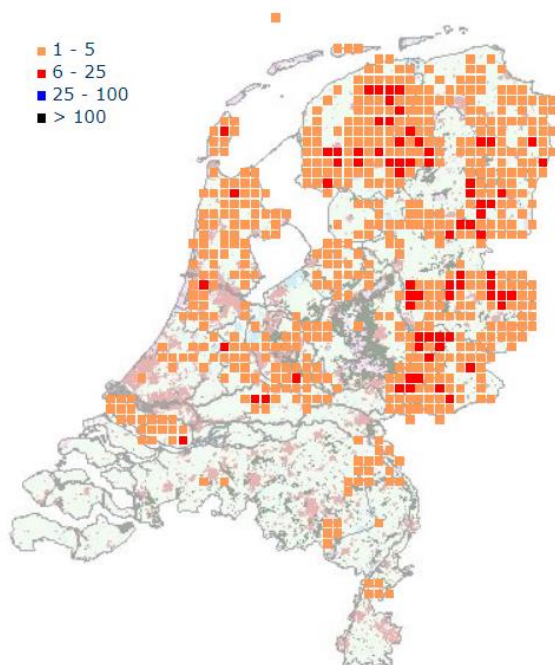

Atlasblokken met de meeste kaarten

Atlasblok:	Aantal:	Percentage:
1057	12	0,7
2822	12	0,7
0634	10	0,6
1137	10	0,6
2213	10	0,6
4025	10	0,6
1047	9	0,5
1114	9	0,5
1154	9	0,5
1526	9	0,5
1745	9	0,5
2837	9	0,5
2838	9	0,5
3327	9	0,5
3328	9	0,5
3348	9	0,5
0632	8	0,5
0635	8	0,5
0655	8	0,5
1141	8	0,5

Landelijk ontwikkeling van de kerkuilenpopulatie.

In het overzicht het broedsucces van de kerkuil per regio. Zoals eerder gemeld, was 2017 het derde jaar, waarin meer dan 3000 broedparen zijn vastgelegd. We kunnen rustig stellen, dat het kerkuilenbeschermingswerk vanaf de jaren 80 tot nu een groot succes is geweest. Na de strenge winter van 79 werd het aantal broedparen hooguit op 100 tot 200 geschat.

Ook het westen van Nederland en de polders in Zuid Holland, Wieringermeer en Texel zijn nu gekoloniseerd. De grootste bedreiging op dit moment is de sanering van allerlei schuren en schuurtjes, mede in het kader van de verplichte asbest sanering en natuurlijk het verlies aan biodiversiteit in het agrarische cultuurlandschap.

Gelukkig zijn de kashouders over het algemeen zeer ingenomen met 'hun' uilen, het is ook aan hun enthousiasme en betrokkenheid te danken, dat we weer zoveel broedende uilen hebben en last but not least alle vrijwilligers die tientallen tot soms honderden uren steken in het beschermingswerk!

	A	B	C	D	E	F	G	H	I	J	K	L	M	N	O	P	Q
	2017	totaal 1e broed	waarvan mislukt 1e broed	aantal juv 1e broed	niet gecontroleerd 1e br	gem uitgevlogen	Totaal 2e broedsels	aantal juv 2e broed	waarvan mislukt 2e broed	gem uitgevlogen	3 e Broed	Uitgevlogen	2016		kasten in de regio		
1																	
2	Groningen	138	3	464		3,4	18	55	1	3,1			133	4%	495		
3	Friesland	439	11	1624		3,7	18	49		2,7			392	12%	1640		
4	Drenthe	385	45	1367		3,6	8	14	1	1,8			332	16%			
5	West-Overijssel/ NO Polde	344	20	1202		3,5	13	40	1	3,1			251	37%			
6	Twente	175	17	594	1	3,4	1	4		4,0			198	-12%	500		
7	Achterhoek-Noord	135	6	548		4,1							139	-3%			
8	Achterhoek-Liemers	112	7	408		3,6	4	18		4,5			173	-35%			
9	Veluwe	192	12	769		4,0	1	3		3,0			168	14%	840		
10	Betuwe-Oost	49	1	185	2	3,8							55	-11%			
11	Flevoland / Zuid	59	5	268		4,5	7	29	1	4,1			63	-6%			
12	Flevoland / Oost	29	2	110		3,8	6	10	2	1,7			20	45%	89		
13	Utrecht-Betuwe-West	109	2	501		4,6	2	7		3,5			76	43%			
14	Noord-Holland	176	16	662		3,8	22	92	2	4,2			158	11%	750		
15	Zuid-Holland	169	8	490	39	3,8	19	35	3	1,8			122	39%			
16	Zeeland	176	21	496		2,8	9	7	4	0,8			165	7%	577		
17	Noord-Brabant	455	14	1662		3,7	3	3		1,0			527	-14%	2030		
18	Limburg	133	8	502		3,8	1	5		5,0			175	-24%	1000		
19	Totaal 2017	3275	198	11852	42	3,6	132	371	15	2,8	0	0	3147	4%	7921		
20																	



Aan het goede gewicht?

Kerkuilen 1e broedsels Nederland

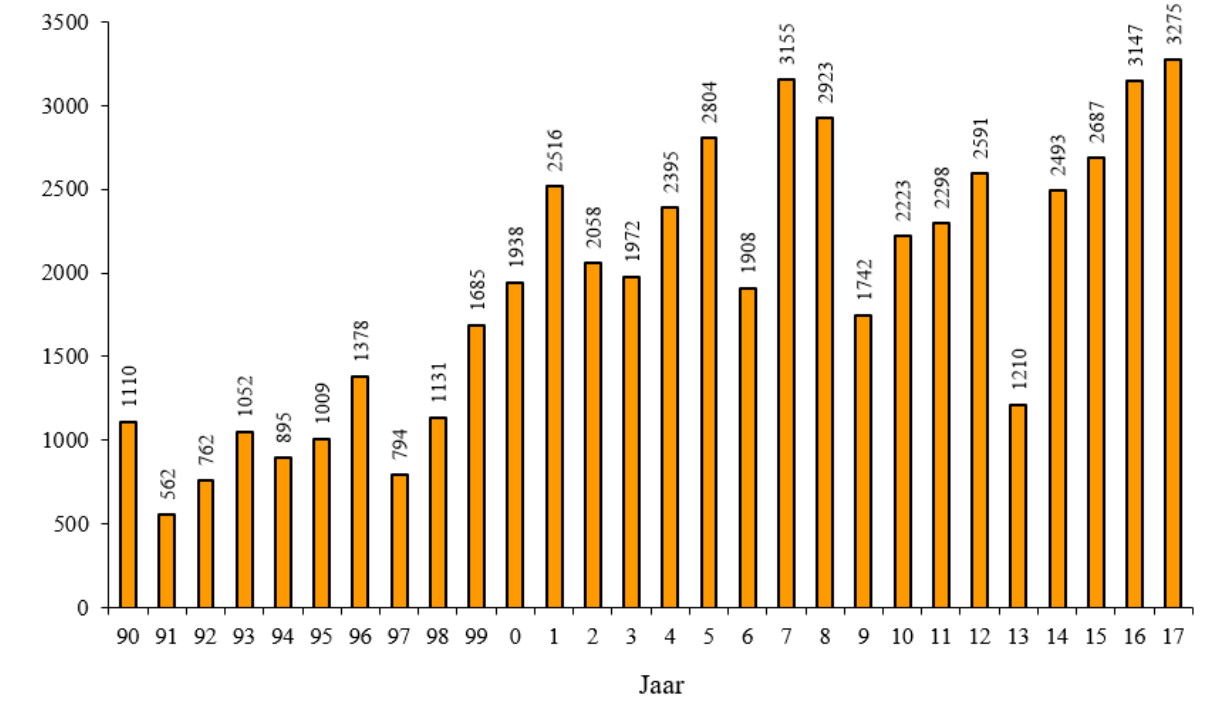

Grafische weergave van de landelijke ontwikkeling van het aantal broedparen vanaf 1990 tot en met 2017

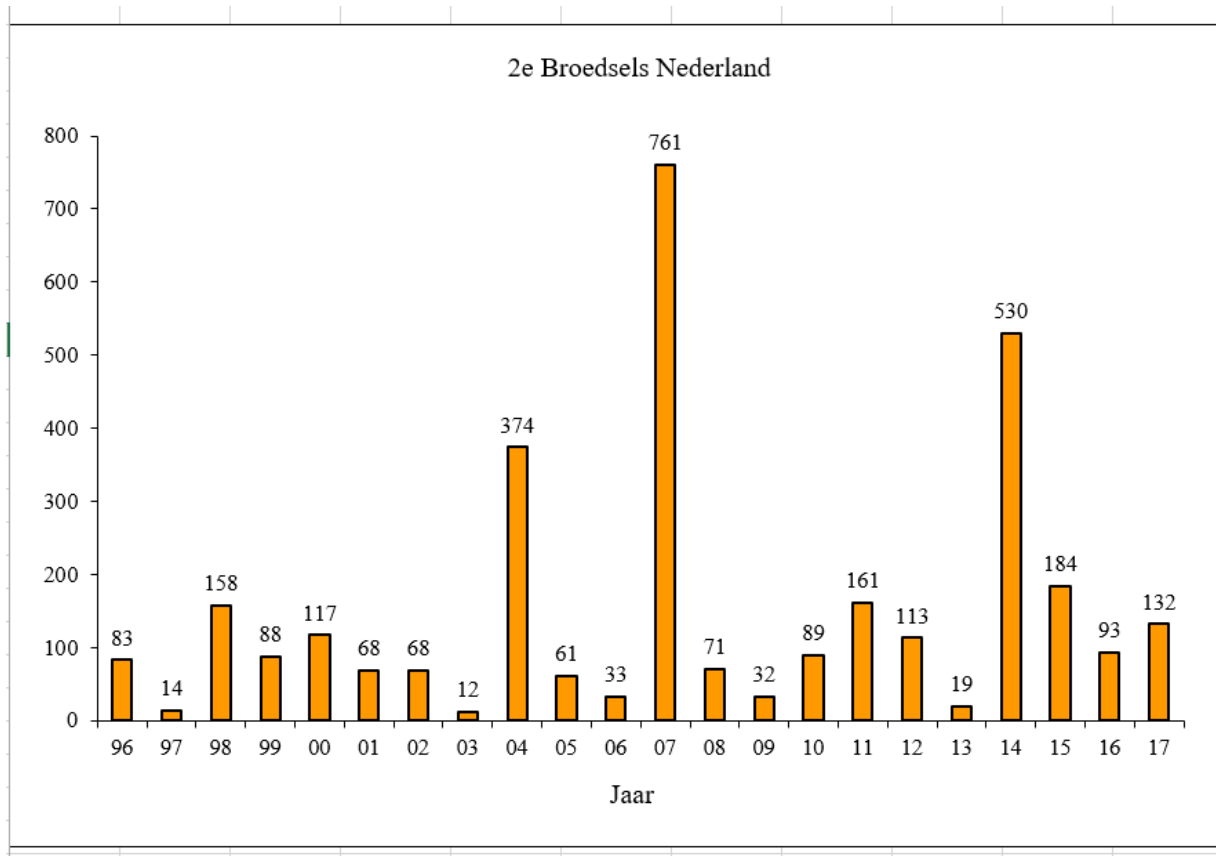

Wied Hendrix

whendrix@kickxl.nl